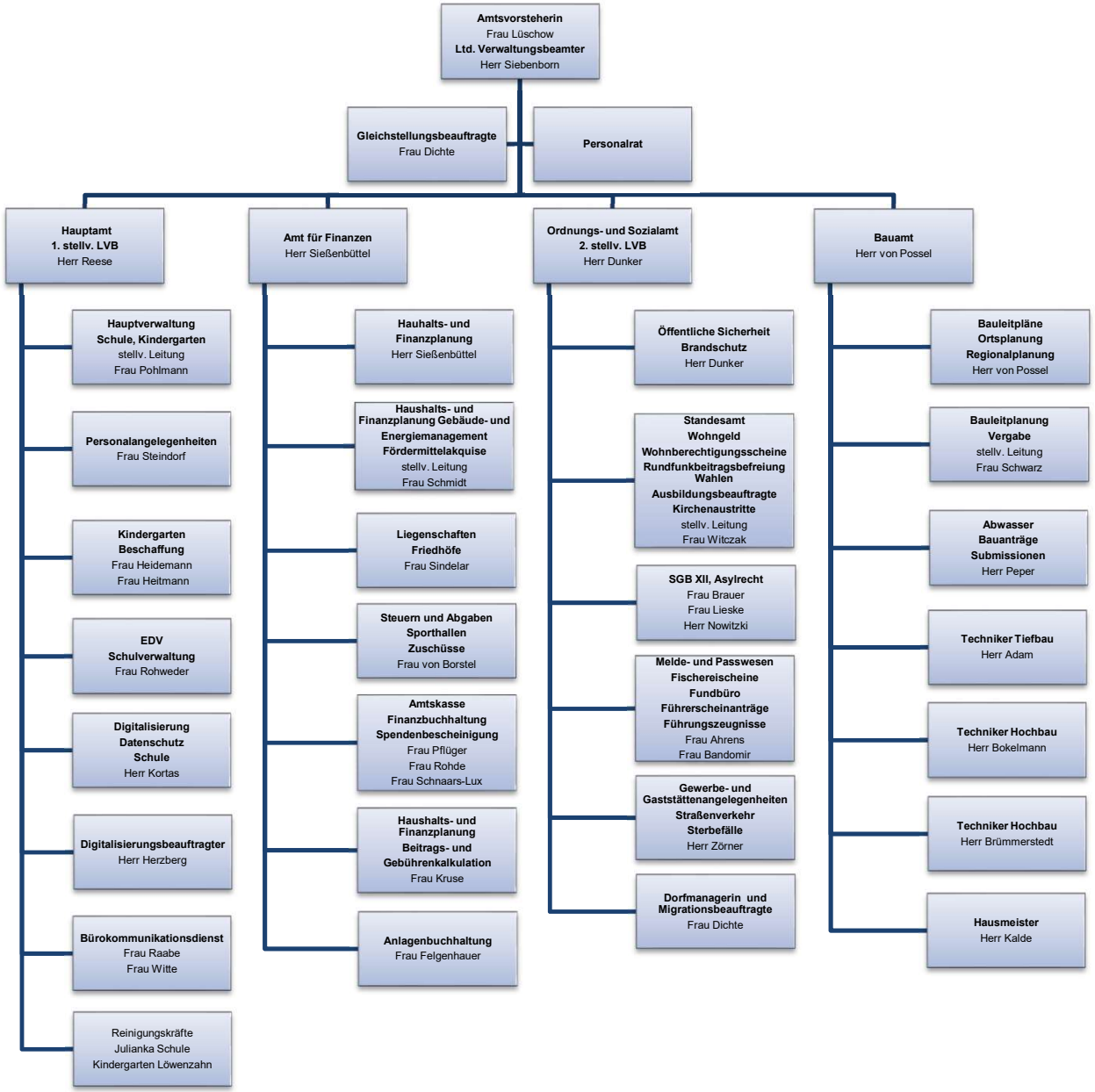
Amtsvorsteherin
Frau Lüschow
Ltd. Verwaltungsbeamter
Herr Siebenborn
Gleichstellungsbeauftragte
Frau Dichte
Personalrat
Hauptamt
1. stellv. LVB
Herr Reese
Amt für Finanzen
Herr Sießenbüttel
Ordnungs- und Sozialamt
2. stellv. LVB
Herr Dunker
Bauamt
Herr von Possel
Hauptverwaltung
Schule, Kindergarten
stellv. Leitung
Frau Pohlmann
Personalangelegenheiten
Frau Steindorf
Kindergarten
Beschaffung
Frau Heidemann
Frau Heitmann
EDV
Schulverwaltung
Frau Rohweder
Digitalisierung
Datenschutz
Schule
Herr Kortas
Digitalisierungsbeauftragter
Herr Herzberg
Bürokommunikationsdienst
Frau Raabe
Frau Witte
Reinigungskräfte
Julianka Schule
Kindergarten Löwenzahn
Hauhalts- und
Finanzplanung
Herr Sießenbüttel
Haushalts- und
Finanzplanung Gebäude- und
Energiemanagement
Fördermittelakquise
stellv. Leitung
Frau Schmidt
Liegenschaften
Friedhöfe
Frau Sindelar
Steuern und Abgaben
Sporthallen
Zuschüsse
Frau von Borstel
Amtskasse
Finanzbuchhaltung
Spendenbescheinigung
Frau Pflüger
Frau Rohde
Frau Schnaars-Lux
Haushalts- und
Finanzplanung
Beitrags- und
Gebührenkalkulation
Frau Kruse
Anlagenbuchhaltung
Frau Felgenhauer
Öffentliche Sicherheit
Brandschutz
Herr Dunker
Standesamt
Wohngeld
Wohnberechtigungsscheine
Rundfunkbeitragsbefreiung
Wahlen
Ausbildungsbeauftragte
Kirchenaustritte
stellv. Leitung
Frau Witczak
SGB XII, Asylrecht
Frau Brauer
Frau Lieske
Herr Nowitzki
Melde- und Passwesen
Fischereischeine
Fundbüro
Führerscheinanträge
Führungszeugnisse
Frau Ahrens
Frau Bandomir
Gewerbe- und
Gaststättenangelegenheiten
Straßenverkehr
Sterbefälle
Herr Zörner
Dorfmanagerin und
Migrationsbeauftragte
Frau Dichte
Bauleitpläne
Ortsplanung
Regionalplanung
Herr von Possel
Bauleitplanung
Vergabe
stellv. Leitung
Frau Schwarz
Abwasser
Bauanträge
Submissionen
Herr Peper
Techniker Tiefbau
Herr Adam
Techniker Hochbau
Herr Bokelmann
Techniker Hochbau
Herr Brümmerstedt
Hausmeister
Herr Kalde