

# 5. Änderung des gemeinsamen Flächennutzungsplanes der Arbeitsgemeinschaft Itzehoe und Umland für den Bereich der Gemeinde Heiligenstedten für das Gebiet "nördlich der zweispurigen Bahnstrecke Elmshorn-Westerland, westlich des Friedhofs Julianka und südöstlich der Gemeindegrenze zur Gemeinde Oldendorf"

## Planzeichnung (Teil A)

Es gilt die BauNVO 2017  
Maßstab 1 : 5.000

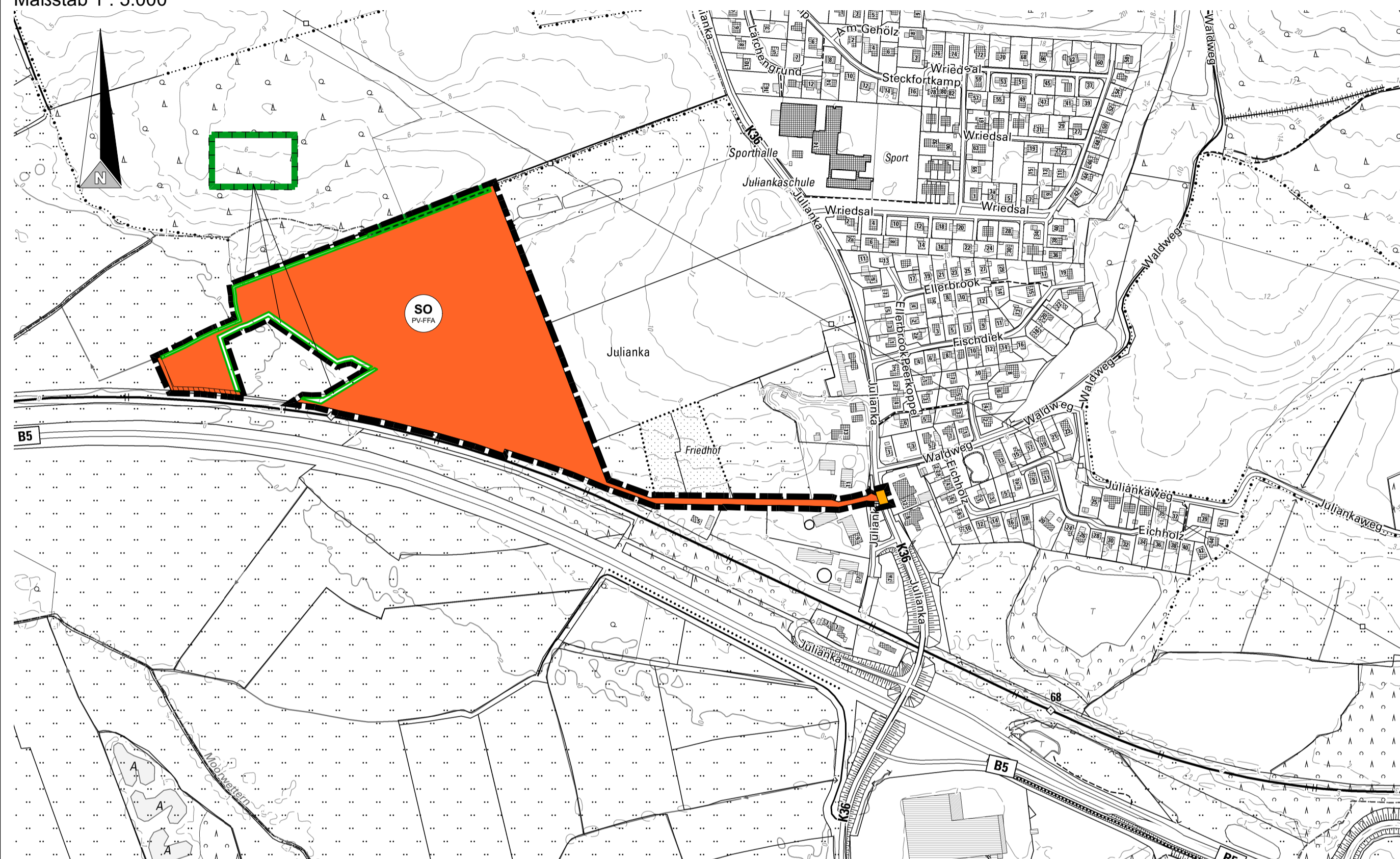

## Zeichenerklärung

### Darstellungen

#### 1. Art der baulichen Nutzung

**SO PUFFA**  
**Sonstiges Sondergebiet**  
§ 5 Abs. 2 Nr. 1 -BauGB- § 11 BauNVO  
Zweckbestimmung: **Photovoltaik-Freiflächenanlage**

#### 2. Verkehr

**Fläche für den überörtlichen Verkehr**  
§ 5 Abs. 2 Nr. 3 -BauGB-

#### 2. Maßnahmenfläche

**Flächen für Maßnahmen zum Schutz, zur Pflege und zur Entwicklung von Boden, Natur und Landschaft; hier: Saumstreifen**  
§ 5 Abs. 2 Nr. 10 -BauGB-

**Schutzgebiete und Schutzobjekte im Sinne des Naturschutzrechts: gesetzlich geschütztes Biotop; hier: Knick**  
§ 5 Abs. 4 BauGB

#### 3. Sonstige Planzeichen

**Grenze des räumlichen Geltungsbereichs**

#### Nachrichtliche Übernahme

**Räumstreifen** (beidseitig des "Graben 1" ist satzungsgemäß ein 5 m breiter Streifen zur Unterhaltung freizuhalten)

## Verfahrensvermerke

- Aufgestellt aufgrund des Aufstellungsbeschlusses der Gemeindevertretung vom 16.09.2021. Die ortsübliche Bekanntmachung des Aufstellungsbeschlusses erfolgte am 30.12.2021 durch Abdruck in der Norddeutschen Rundschau.
- Die frühzeitige Beteiligung der Öffentlichkeit nach § 3 Abs. 1 Satz 1 BauGB wurde in Form einer öffentlichen Auslegung in der Zeit vom 10.01.2022 bis 10.02.2022 während der Dienststunden der Amtsverwaltung Itzehoe-Land durchgeführt.
- Die Behörden und sonstigen Träger öffentlicher Belange, die von der Planung berührt sein können, wurden gemäß § 4 Abs. 1 i.V.m. § 3 Abs. 1 BauGB am 23.12.2021 unterrichtet und zur Abgabe einer Stellungnahme aufgefordert.
- Die Gemeindevertretung hat am 21.11.2023 den Entwurf der 5. Änderung des gemeinsamen Flächennutzungsplanes der Arbeitsgemeinschaft Itzehoe und Umland für den Bereich der Gemeinde Heiligenstedten für das Gebiet "nördlich der zweispurigen Bahnstrecke Elmshorn-Westerland, westlich des Friedhofs Julianka und südöstlich der Gemeindegrenze zur Gemeinde Oldendorf" und die Begründung beschlossen und zur Auslegung bestimmt.
- Der Entwurf der 5. Änderung des gemeinsamen Flächennutzungsplanes der Arbeitsgemeinschaft Itzehoe und Umland für den Bereich der Gemeinde Heiligenstedten für das Gebiet "nördlich der zweispurigen Bahnstrecke Elmshorn-Westerland, westlich des Friedhofs Julianka und südöstlich der Gemeindegrenze zur Gemeinde Oldendorf" und die Begründung haben in der Zeit vom \_\_\_\_\_ bis \_\_\_\_\_ während der Dienststunden des Amtes Itzehoe-Land nach § 3 Abs. 2 BauGB öffentlich ausgelegt. Die öffentliche Auslegung wurde mit dem Hinweis, dass Stellungnahmen während der Auslegungsfrist von allen Interessierten schriftlich, zur Niederschrift oder per E-Mail abgegeben werden können, am \_\_\_\_\_ durch Abdruck in der Norddeutschen Rundschau ortsüblich bekannt gemacht. Der Inhalt der Bekanntmachung der Auslegung der Planentwürfe und die nach § 3 Absatz 2 BauGB auszulegenden Unterlagen wurden unter "<https://www.amt-itzehoe-land.de/amt-und-gemeinden/bauen-wohnen/aktuelle-beteiligungsverfahren>" zur Beteiligung der Öffentlichkeit zusätzlich ins Internet eingestellt.
- Die Behörden und sonstigen Träger öffentlicher Belange, die von der Planung berührt sein können, wurden gemäß § 4 Abs. 2 BauGB am \_\_\_\_\_ zur Abgabe einer Stellungnahme aufgefordert.
- Die Gemeindevertretung hat die abgegebenen Stellungnahmen der Öffentlichkeit und der Behörden und sonstigen Träger öffentlicher Belange am \_\_\_\_\_ geprüft. Das Ergebnis wurde mitgeteilt.
- Die Gemeindevertretung hat die 5. Änderung des gemeinsamen Flächennutzungsplanes der Arbeitsgemeinschaft Itzehoe und Umland für den Bereich der Gemeinde Heiligenstedten für das Gebiet "nördlich der zweispurigen Bahnstrecke Elmshorn-Westerland, westlich des Friedhofs Julianka und südöstlich der Gemeindegrenze zur Gemeinde Oldendorf" am \_\_\_\_\_ beschlossen und die Begründung durch Beschluss gebilligt.

Heiligenstedten, \_\_\_\_\_ (Siegelabdruck) - Bürgermeister -

9. Das Ministerium für Inneres, Kommunales, Wohnen und Sport des Landes Schleswig-Holstein hat die 5. Änderung des gemeinsamen Flächennutzungsplanes der Arbeitsgemeinschaft Itzehoe und Umland für den Bereich der Gemeinde Heiligenstedten für das Gebiet "nördlich der zweispurigen Bahnstrecke Elmshorn-Westerland, westlich des Friedhofs Julianka und südöstlich der Gemeindegrenze zur Gemeinde Oldendorf" mit Bescheid vom \_\_\_\_\_, Az.: \_\_\_\_\_ genehmigt.

Heiligenstedten, den \_\_\_\_\_ (Siegelabdruck) - Bürgermeister -

10. Die Erteilung der Genehmigung der 5. Änderung des gemeinsamen Flächennutzungsplanes der Arbeitsgemeinschaft Itzehoe und Umland für den Bereich der Gemeinde Heiligenstedten für das Gebiet "nördlich der zweispurigen Bahnstrecke Elmshorn-Westerland, westlich des Friedhofs Julianka und südöstlich der Gemeindegrenze zur Gemeinde Oldendorf" sowie Internetadresse der Gemeinde und Stelle, bei denen der Plan mit der Begründung und der zusammenfassenden Erklärung auf Dauer während der Sprechstunden von allen Interessierten eingesehen werden kann und die über den Inhalt Auskunft erteilt, wurden am \_\_\_\_\_ ortsüblich bekannt gemacht. In der Bekanntmachung wurde auf die Möglichkeit einer Geltendmachung von Verfahrens- und Formverstößen und von Mängeln der Abwägung sowie auf die Rechtsfolgen (§ 215 Abs. 2 BauGB) hingewiesen. Die 5. Änderung des gemeinsamen Flächennutzungsplanes der Arbeitsgemeinschaft Itzehoe und Umland für den Bereich der Gemeinde Heiligenstedten für das Gebiet "nördlich der zweispurigen Bahnstrecke Elmshorn-Westerland, westlich des Friedhofs Julianka und südöstlich der Gemeindegrenze zur Gemeinde Oldendorf" wurde mithin am \_\_\_\_\_ wirksam.

Heiligenstedten, den \_\_\_\_\_ (Siegelabdruck) - Bürgermeister -

## Gemeinde Heiligenstedten Kreis Steinburg

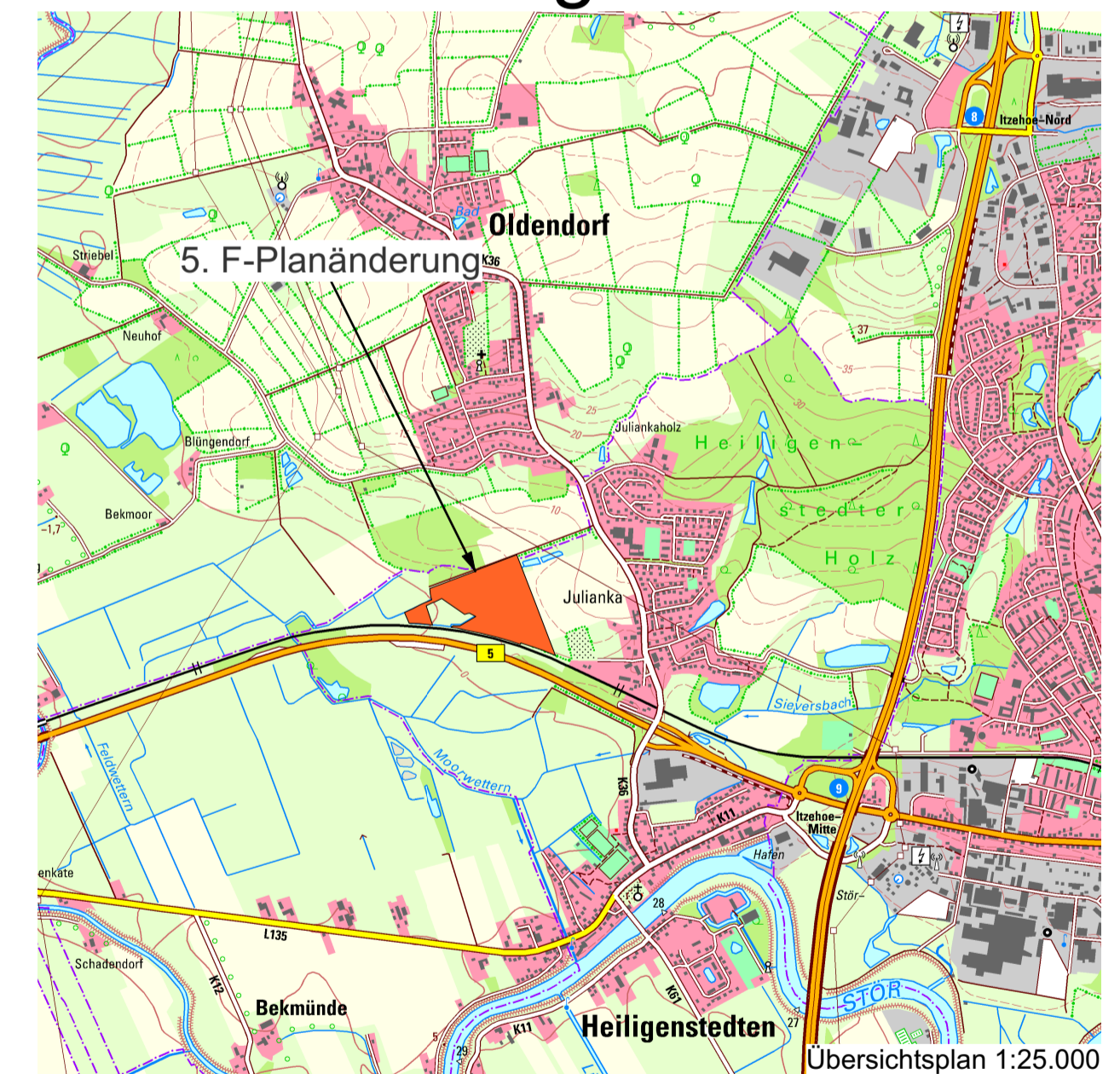

## 5. Änderung des gemeinsamen Flächennutzungsplanes der Arbeitsgemeinschaft Itzehoe und Umland für den Bereich der Gemeinde Heiligenstedten

Für das Gebiet nördlich der zweispurigen Bahnstrecke Elmshorn-Westerland, westlich des Friedhofs Julianka und südöstlich der Gemeindegrenze zur Gemeinde Oldendorf

Stand: November 2023 (Entwurfs- und Auslegungsbeschluss)

Bearbeitung:

**effplan.**

brunk & ohmsen  
große straße 54, 24855 jübek  
fon 0 46 25 - 18 13 503, email info@effplan.de

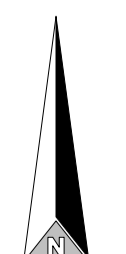

M.: 1 : 5.000